

fiatalok feketén-fehéren young architects' generation 2015

név/name: Lepsényi Ákos, Várhelyi Gergely/Ákos Lepsényi, Gergely Várhelyi
terv/design: Családi lakóépület/Family house
helyszín/location: Fertőboz
tervezés éve/year: 2014-2016

CODE: 3634



Családi lakóépület

Megrendelőink visszaköltözök, akik olyan szimbiózisban szeretnének élni a Fertőbozi környezettel, amely a mai városi élet adta lehetőségeket ötvözi a HELY pozitív adottságaival. Az új otthon helyszínének kiválasztása ezen gondolatok mentén történt. A tervezési terület Fertőboz település történelmi magján kívül helyezkedik el, gyönyörű kilátással a Fertőre. Szerencsés egybeesés, hogy a település „tud fejlődni” - több értelemben is -, képes a lakosság bővülését kiszolgálni, úgy, hogy a meglévő település szerkezetéhez szervesen illeszkedő új településrész alakul ki. Ezen terület első épülete valósulhat meg. Alapkonceptciónk egy olyan kortárs lakóépület létrehozása volt, amely felvállalja 21. századi identitását, teljes mértékben kiszolgálja a mai kor elvárásait és ezt alapvetésnek tekinti. Ilyen kiindulási paraméter volt még az egyszintes lakóter kialakítása és a Fertő-tavi panoráma látványát kiemelő épület létrehozása. Fontos kiindulási tényező továbbá, hogy egy egyszerű, konzekvens építészeti gesztusra volt szükség ahhoz, hogy az épület ki tudja elégíteni az elvárásokat, mivel valójában egy mindennapi családi házról van szó ahol a bekerülési költségek szinten tartása alapvetően meghatározza a projektet. A cél egy minimalista épület elhelyezése volt azért, hogy a táj saját szépsége alá tudjuk rendelni az építészeti funkciót és a tömeget.

Family house

Our clients are moving back to the area of Fertőboz, and would like to live in such symbiosis with the environment, that combines the potentials of today's city life with the positive capabilities of the PLACE. Choosing the location of the new home has been according to these thoughts. The planning area is located outside the historical core with a beautiful view at the lake Fertő. It is a fortunate coincidence, that the village 'can evolve': it can serve the population growth in a way that the newly spreading part of the settlement is organically connected to the existing pattern of the village. We believe, our building will be the first in this new part of the village. Our basic concept was creating a contemporary residential building that undertakes the identity of the 21st Century, fully serves today's expectations and needs, and considers this as a fundamental duty. Such baseline characteristics were to construct a one-storeyed living space, and to create a building that emphasizes the panorama view of the lake. Having a simple, consequent architectural gesture was also an important initial factor so the house can fulfill the needs and expectations, for the building is an everyday family house. The major aspect was not only to highlight the view of the lake and the vineyards, but to locate a minimalist building, so the architectural function and mass are subordinate to the beauty of the landscape.



pinceszinti alaprajz M 1:250



földszinti alaprajz M 1:250

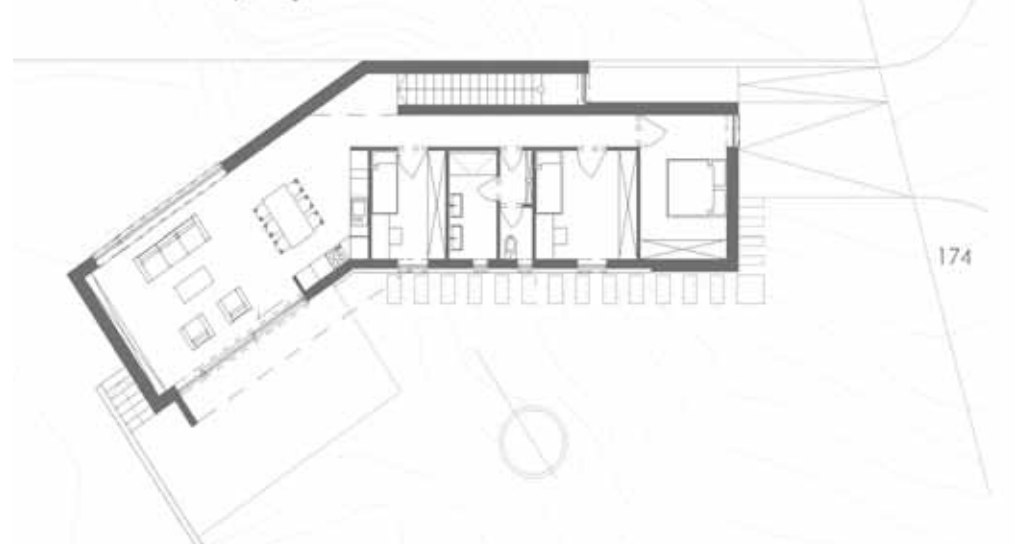

helyszínrajz M 1:2000

